

Property Summary 物件概要書

クリーンリバーオオツカ・カンナ荘

一棟売賃貸アパート

株式会社コスギ不動産
事業開発部

クリーンリバーオオツカ・カンナ荘

Property Summary

所在

(住居表示) 熊本市中央区渡鹿5丁目10番3号、56号

(地番) 熊本市中央区渡鹿5丁目793番1、793番3、793番4

交通

産交バス「江南病院前」バス停 徒歩約2分

価格

115,000,000円

(税込)

年収

10,677,300円

利回り

9.28 % (満室時)

土地

地目

宅地

地積

公簿 637.64 m² (192.88 坪)

権利

所有権

道路

①

西側

幅員

約 3.60m 公道

②

南側

幅員

約 4.00m 公道

③

建物

家屋番号

A 793番3 (クリーンリバーオオツカ)

B 793番4の2 (カンナ荘)

種別

共同住宅

延床面積

公簿

A 570.77 m² (172.65 坪)

B 210.27 m² (63.60 坪)

築年月日

A 平成5年3月28日

B 昭和47年12月10日

構造

A 鉄筋コンクリート造陸屋根 4階建

B 鉄筋コンクリートブロック造陸屋根 3階建

利用状況

賃貸中

検査済証

法令上の制限

都市計画

市街化区域

用途地域

第2種中高層住居専用地域

建ぺい率

60%

容積率

200%

その他制限等

法22条区域、景観法、航空法

設備

水道

公営

電気

九州電力

下水

公共

ガス

プロパン

学校区

小学校

託麻原小学校

中学校

帯山中学校

収支状況

項目

現状稼働

満室稼働想定

備考

入居率

88.88%

100.00%

賃料収入

9,628,800 円

10,576,800 円

※自動販売機・電柱敷地料の収入は含めない

その他収入

100,500 円

100,500 円

※自動販売機・電柱敷地料

総収入

9,729,300 円

10,677,300 円

PM・BM費支出

1,599,540 円

1,650,360 円

固都税

694,027 円

694,027 円

その他支出

総支出

2,293,567 円

2,344,387 円

NOI (純収入)

7,435,733 円

8,332,913 円

備考

・1K×22戸、2DK×4戸、2LDK×1戸 計27戸 敷地内駐車場×4区画

・自動販売機収入有り 8,000円/月

取引形態 :

一般媒介

情報更新 :

2025/12/26

担当 :

天野 裕介

【注意事項】

・本書記載情報(売買価格を含む)は変更される場合があります。現状と異なる場合は、現状を優先するものとします。

・不動産状況及び年間収支に関する情報は、売主より開示された資料及び本概要書作成時の資料に基づいており、

弊社はその正確性・完全性を保証するものではありません。

・当情報の取り扱いについては、情報漏洩防止の為、当社の許可なく不動産業者等への紹介を不可・厳禁と致します。

・当情報を基に直接間接を問わず、売主及び関係者へ接触した場合、損害賠償請求等の法的手段を講じます。

また、紹介業者(コスギ不動産)を排除して、目的物件の売買を締結した場合、契約の成立報酬として相当額(法定仲介手数料)をご請求致します。

熊本県知事(1)第5549号

KOSGI コスギ不動産

〒862-0976 熊本県熊本市中央区九品寺2丁目6番57号

詳細図

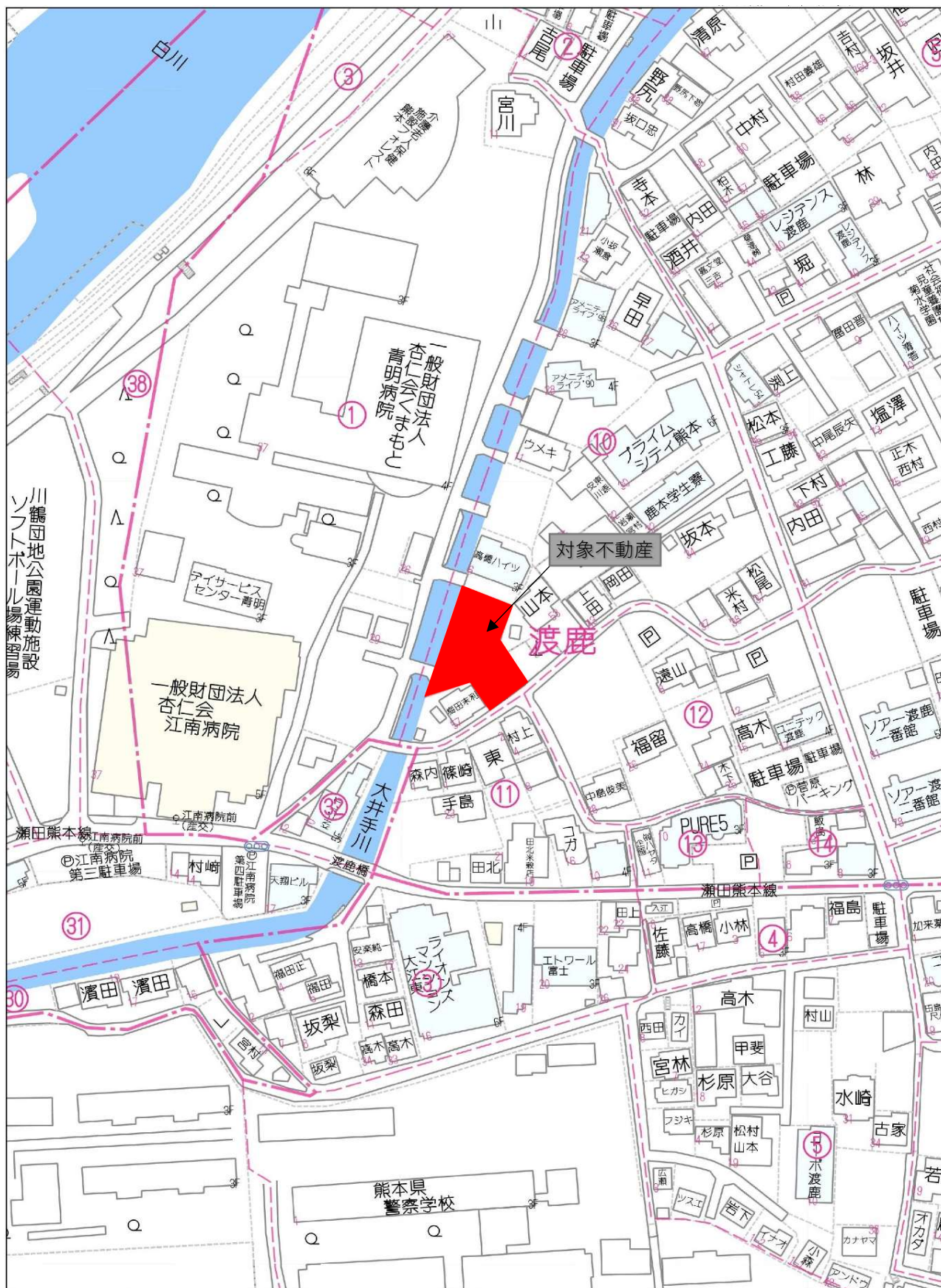

広域図



クリーンリバーオオツカ・カンナ荘

Rent roll

部屋No.	間取り	面積 (㎡)	契約状況	月額賃料				
				賃料	共益費	定額水道料	駐車場	合計
1	1F	2LDK	契約中	50,000 円		3,300 円		53,300 円
2	101	1K	契約中	31,000 円	3,000 円			34,000 円
3	102	1K	契約中	31,000 円	3,000 円			34,000 円
4	103	1K	契約中	31,000 円	3,000 円			34,000 円
5	105	1K	契約中	31,000 円	3,000 円			34,000 円
6	201	1K	契約中	36,000 円		2,000 円		38,000 円
7	202	1K	空室	31,000 円	3,000 円			34,000 円
8	203	1K	契約中	31,000 円	3,000 円			34,000 円
9	205	1K	契約中	27,000 円	2,500 円	3,300 円		32,800 円
10	206	1K	契約中	31,000 円	3,000 円			34,000 円
11	207	1K	契約中	31,000 円	3,000 円			34,000 円
12	301	1K	契約中	31,000 円	3,000 円			34,000 円
13	302	1K	契約中	31,000 円	3,000 円			34,000 円
14	303	1K	契約中	25,000 円	2,500 円	3,300 円		30,800 円
15	305	1K	契約中	31,000 円	3,000 円			34,000 円
16	306	1K	契約中	24,000 円	2,000 円	3,300 円		29,300 円
17	307	1K	契約中	31,000 円	3,000 円			34,000 円
18	401	1K	契約中	25,000 円	2,500 円	3,300 円		30,800 円
19	402	1K	契約中	25,000 円	2,500 円	3,300 円		30,800 円
20	403	1K	契約中	25,000 円	2,500 円	3,300 円		30,800 円
21	405	1K	契約中	25,000 円	2,500 円	3,300 円		30,800 円
1	101	2DK	契約中	25,000 円				25,000 円
2	102	2DK	契約中	25,000 円	3,000 円			28,000 円
3	201	2DK	契約中	23,000 円	2,000 円	2,000 円		27,000 円
4	202	2DK	空室	25,000 円		2,000 円		27,000 円
5	301	1K	契約中	25,000 円				25,000 円
6	302	1K	空室	18,000 円				18,000 円
1	P001		契約中				5,500 円	5,500 円
2	P002		契約中				5,000 円	5,000 円
3	P003		契約中				5,500 円	5,500 円
合計				775,000 円	58,000 円	32,400 円	16,000 円	881,400 円

満室時想定年間収入	
賃料	9,300,000 円
共益費	696,000 円
定額水道料	388,800 円
駐車場	192,000 円
自動販売機	96,000 円
電柱敷地料	4,500 円
合計	10,677,300 円

現状年間収入 (入居率 88.88%)	
賃料	8,412,000 円
共益費	660,000 円
定額水道料	364,800 円
駐車場	192,000 円
自動販売機	96,000 円
電柱敷地料	4,500 円
合計	9,729,300 円

購入経費

土地所有権移転登記費用	382,000 円	(概算)	登記免許税 (別途 司法書士報酬等)
建物所有権移転登記費用	717,000 円	(概算)	登記免許税 (別途 司法書士報酬等)
抵当権設定登記費用	460,000 円	(概算)	登記免許税 (別途 司法書士報酬等)
売買仲介手数料	3,861,000 円		報酬規程による (売上代金×3%+6万円+消費税)
不動産取得税 (土地)	381,151 円	(概算)	令和 5 年度 土地評価額 25,410,054 円
不動産取得税 (建物)	1,075,290 円	(概算)	令和 5 年度 建物評価額 35,843,014 円
火災保険料			

売買価格

115,000,000 円

購入経費合計

6,876,441 円

総合計費

121,876,441 円

※その他、金融機関により融資保証料が別途必要となります。

また、上記諸費用はシミュレーションによる概算表記でございます。実際の諸費用と変動する可能性もございますのでご注意ください。

建物管理費

	(月額)	(年額)	(備考)
水道料 (共用)	49,727 円	596,724 円	(概算)
電気料 (共用)	8,108 円	97,296 円	(概算)
インターネット利用料	22,000 円	264,000 円	月1回 (概算)
定期清掃費	11,000 円	132,000 円	月1回 (概算)
定率管理手数料	46,695 円	560,340 円	定率5%+税 (算出：満室時)
固都税 (土地)	7,058 円	84,698 円	令和 5 年度
固都税 (建物)	50,777 円	609,329 円	令和 5 年度
管理費合計	195,366 円	2,344,387 円	

クリーンリバーオオツカ(写真・間取り図)



クリーンリバーオオツカ外観



廊下・ドア周り



階 段

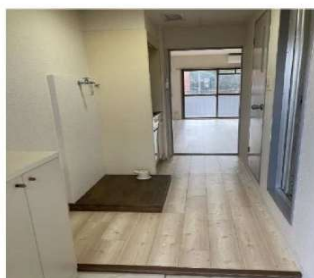

玄 関



室 内



トイレ



自動販売機



(1K)

カンナ荘(写真・間取り図)



カンナ荘 外観

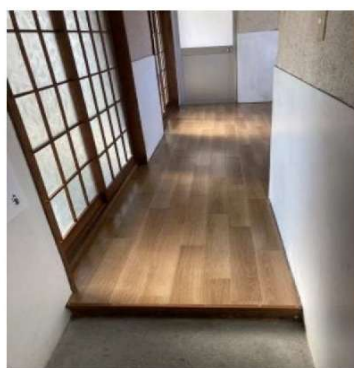

玄関



洋室



和室



(2DK)



(1K)